

ALL' EMERGENZE PREFETTURA DI SALERNO  
ALLA PREFETTURA DI COSENZA  
ALLA PREFETTURA DI POTENZA  
ALLA PREFETTURA DI SALERNO  
ALL' ASSESSORATO REGIONALE TRASPORTI DI NAPOLI  
ALL' AMMINISTRAZIONE PROVINCIALE DI SALERNO  
ALLA QUESTURA DI SALERNO  
ALL' ASSESSORATO REGIONALE TRASPORTI DI CATANZARO  
ALL' ASSESSORATO REGIONALE TRASPORTI DI POTENZA  
SPETT.LE CENTRO OPERATIVO AUTOSTRADE NAPOLI  
ALL' AMMINISTRAZIONE PROVINCIALE DI COSENZA  
ALL' AMMINISTRAZIONE PROVINCIALE DI POTENZA  
SPETT.LE DISTACCAMENTO POLIZIA STRADALE CAIANELLO  
SPETT.LE DISTACCAMENTO POLIZIA STRADALE CAPUA  
SPETT.LE SEZIONE POLIZIA STRADALE CASERTA  
ALLA QUESTURA DI COSENZA  
ALLA QUESTURA DI POTENZA  
SPETT.LE SEZIONE POLIZIA STRADALE SALERNO  
SPETT.LE SOTTOSEZIONE AUTOSTRADE ANGRI  
SPETT.LE SOTTOSEZIONE AUTOSTRADE AVELLINO OVEST  
AL CENTRO OPERATIVO AUTOSTRADE DI LAMEZIA TERME  
AL CENTRO OPERATIVO AUTOSTRADE DI SALA CONSILINA  
AL COMPARTIMENTO POLIZIA STRADALE DI CATANZARO  
AL COMPARTIMENTO POLIZIA STRADALE DI NAPOLI  
SPETT.LE DISTACCAMENTO POLIZIA STRADALE MOLITERNO  
SPETT.LE DISTACCAMENTO POLIZIA STRADALE PAOLA  
SPETT.LE DISTACCAMENTO POLIZIA STRADALE POLICORO  
SPETT.LE DISTACCAMENTO POLIZIA STRADALE SCALEA  
SPETT.LE SEZIONE POLIZIA STRADALE COSENZA  
SPETT.LE SEZIONE POLIZIA STRADALE MATERA  
SPETT.LE SEZIONE POLIZIA STRADALE POTENZA  
SPETT.LE SOTTOSEZIONE AUTOSTRADE COSENZA NORD  
SPETT.LE SOTTOSEZIONE AUTOSTRADE EBOLI  
SPETT.LE SOTTOSEZIONE AUTOSTRADE FRASCINETO

#### **Struttura Territoriale Calabria**

Contrada Ligiuri - 87100 Cosenza - T [+39] 0984308311 - F [+39] 098436500  
Pec anas.a2@postacert.stradeanas.it - www.stradeanas.it

#### **Anas S.p.A. - Gruppo Ferrovie dello Stato Italiane**

**Società con socio unico soggetta all'attività di direzione e coordinamento di Ferrovie dello Stato Italiane S.p.A. e concessionaria ai sensi del D.L. 138/2002 (convertito con L. 178/2002)**

Sede Legale: Via Monzambano, 10 - 00185 Roma - T [+39] 06 44461 - F [+39] 06 4456224  
Pec anas@postacert.stradeanas.it

Cap. Soc. € 2.269.892.000,00 - Iscr. R.E.A. 1024951 - P.IVA 2133681003 - C.F. 80208450587



SPETT.LE SOTTOSEZIONE AUTOSTRADALE LAGONEGRO  
SPETT.LE SOTTOSEZIONE AUTOSTRADALE SALA CONSILINA  
AL COMANDO PROVINCIALE CARABINIERI DI SALERNO  
AL COMANDO PROVINCIALE CARABINIERI DI COSENZA  
AL COMANDO PROVINCIALE CARABINIERI DI POTENZA  
AL COMANDO PROVINCIALE VIGILI DEL FUOCO DI SALERNO  
AL ASL SALERNO  
ALL' AREA GESTIONE AUTOSTRADA DEL MEDITERRANEO, COSENZA  
ALL' AREA GESTIONE AUTOSTRADA DEL MEDITERRANEO, SALERNO  
AL CCISS ANAS  
AL CENTRO DI MANUTENZIONE DI SALERNO  
AL COMANDO PROVINCIALE VIGILI DEL FUOCO DI COSENZA  
AL COMANDO PROVINCIALE VIGILI DEL FUOCO DI POTENZA  
ALLA DIREZIONE OPERATION E COORDINAMENTO TERRITORIALE  
ALLA DIREZIONE PROGETTAZIONE E REALIZZAZIONE LAVORI  
AL NUCLEO DI MANUTENZIONE DI CAMPAGNA/SICIGNANO  
AL NUCLEO DI MANUTENZIONE DI LAGONEGRO-LAURIA  
AL NUCLEO DI MANUTENZIONE DI SALA CONSILINA  
ALLE ORDINANZE WEB SEGRETERIA - NICOLA SICOLI  
AL DIPARTIMENTO PROTEZIONE CIVILE REGIONE BASILICATA  
ALLA SALA OPERATIVA ANAS DI NAPOLI  
ALLA SALA OPERATIVA COMPARTIMENTALE  
ALLA SALA SITUAZIONI ANAS  
AL 118 PROVINCIA POTENZA  
ALLA STRUTTURA TERRITORIALE CALABRIA - AREA NUOVE OPERE  
ALLA STRUTTURA TERRITORIALE CAMPANIA  
ALL' UFFICIO RELAZIONI CON IL PUBBLICO  
ALL' UFFICIO RELAZIONI ESTERNE E COMUNICAZIONE  
ALL' UFFICIO STAMPA  
A MICHELE BOCCIA  
A BRUNO CAPALDO  
A DONATO DE BIASE  
A GIOVANNI LOCASCIO  
A ALDO LUONGO

A FRANCESCO MOSCATO  
A TONINO PERRELLI  
A GRAZIELLA POLITO  
A CARMINE RICCIO  
A VINCENZO SANTORIELLO  
A RAFFAELE SENATORE  
A GIUSEPPE SOLFERINO  
A VINCENZO TORTORELLA  
A FABIO VIGORITO  
ALL' ISPETTORATO MOTORIZZAZIONE CIVILE DI SALERNO  
AGLI OPERATORI SOC COSENZA  
SPETT.LE ELI.COSTRUZIONI S.R.L.  
ALLA STRUTTURA TERRITORIALE BASILICATA  
A REMO LAMANNA  
A CARLO ZIMBARO  
ALL' ISPETTORATO MOTORIZZAZIONE CIVILE DI CATANZARO  
ALL' ISPETTORATO MOTORIZZAZIONE CIVILE DI COSENZA  
ALL' ISPETTORATO MOTORIZZAZIONE CIVILE DI POTENZA

## OGGETTO

### Manifestazione/Evento - Residuo bellico

\* Tratta A2 AUTOSTRADA DEL MEDITERRANEO dal km 27+400 al km 28+300, restringimento carreggiata Sud chiusura della corsia centrale e di sorpasso su carreggiata a tre corsie, in funzione delle esigenze derivanti dalla esecuzione dei lavori con limite di velocità 60km/h e divieto di sorpasso in prossimità e fiancheggiato al cantiere. Il regime di velocità sarà progressivamente ridotto in avvicinamento al cantiere a partire dal limite di velocità imposto nel tratto che precede, Provvedimenti: restringimento carreggiata destra

\* Tratta A2 AUTOSTRADA DEL MEDITERRANEO dal km 35+520 al km 28+400, chiusura totale dell'Autostrada dallo Svincolo di EBOLI km 35.520 e lo svincolo di BATTIPAGLIA 28.400, per consentire le operazioni di disinnesco di un ordigno bellico, Provvedimenti: chiusura al traffico

\* Tratta A2 AUTOSTRADA DEL MEDITERRANEO dal km 43+600 al km 42+000, restringimento carreggiata Nord chiusura della corsia centrale e di sorpasso su carreggiata a tre corsie, in funzione delle esigenze derivanti dalla esecuzione dei lavori con limite di velocità 60km/h e divieto di sorpasso in prossimità e fiancheggiato al cantiere. Il regime di velocità sarà progressivamente ridotto in avvicinamento al cantiere a partire dal limite di velocità imposto nel tratto che precede, Provvedimenti: restringimento carreggiata sinistra

AUTOSTRADA DEL MEDITERRANEO: Limitazioni per le operazioni di disinnesco di due ordigni bellici risalenti alla Seconda Guerra Mondiale, rinvenuti nel territorio comunale di Eboli e Battipaglia.

Con riferimento all'oggetto, si trasmette l'Ordinanza n. **227/2026/UC**

## ORDINANZA N. 227/2026/UC

### RESPONSABILE STRUTTURA TERRITORIALE

#### VISTO

- il Codice della Strada emanato con D.Lgs. 30/04/1992 n. 285 e s.m.i., ed in particolare l'art. 5 comma 3 e l'art. 6 comma 4, che conferisce all'Ente proprietario della strada facoltà di stabilire con Ordinanza, obblighi, divieti e limitazioni di carattere temporaneo o permanente su ciascuna strada o tratti di essa e per determinate categorie di utenti, in relazione alle esigenze della circolazione ed alle caratteristiche delle varie strade;
  - il Regolamento di Esecuzione del suddetto D.Lgs. approvato con D.P.R. del 16/12/1992 n. 495 e s.m.i.;
  - il D.M. Ministero delle Infrastrutture e dei Trasporti del 10/07/2002 - "Disciplinare Tecnico degli schemi segnaletici per il segnalamento temporaneo";
  - il Decreto Interministeriale del 22/01/2019 - "Regolamento per l'individuazione delle procedure di revisione, integrazione e apposizione della segnaletica stradale destinata alle attività lavorative che si svolgono in presenza di traffico veicolare.
- 
- La procura del 17/07/2025, repertorio n. 27054
  - La proposta del Capo Centro

#### CONSIDERATO

che a seguito del rinvenimento degli ordigni bellici nel territorio comunale di Eboli, occorre procedere all'emissione di specifica Ordinanza di limitazione al transito veicolare per l'esecuzione delle attività di disinnesco da effettuarsi in data 12 aprile 2026 a decorrere dalle ore 07.00;

che in relazione agli esiti della riunione tenutasi in data 09/04/2026 presso la Prefettura di Salerno sono state definite le fasi di chiusura totale dell'Autostrada dallo Svincolo di EBOLI km 35+520 e lo Svincolo di BATTIPAGLIA 28.400, il 12 aprile 2026 nella fascia oraria dalle 07:00 alle 18:00; il Capo Centro di Manutenzione di Salerno ha espresso il nulla osta di competenza;

#### SENTITO

- Il parere favorevole Responsabile Area Gestione Rete

## ORDINA

\* restringimento carreggiata destra su A2 AUTOSTRADA DEL MEDITERRANEO dal km 27+400 al km 28+300, restringimento carreggiata Sud chiusura della corsia centrale e di sorpasso su carreggiata a tre corsie, in funzione delle esigenze derivanti dalla esecuzione dei lavori con limite di velocità 60km/h e divieto di sorpasso in prossimità e fiancheggiato al cantiere. Il regime di velocità sarà progressivamente ridotto in avvicinamento al cantiere a partire dal limite di velocità imposto nel tratto che precede, a partire dalle ore 09:00 dell'11/04/2026 fino alle ore 19:00 del 12/04/2026; interesserà tutti gli utenti.

\* restringimento carreggiata sinistra su A2 AUTOSTRADA DEL MEDITERRANEO dal km 43+600 al km 42+000, restringimento carreggiata Nord chiusura della corsia centrale e di sorpasso su carreggiata a tre corsie, in funzione delle esigenze derivanti dalla esecuzione dei lavori con limite di velocità 60km/h e divieto di sorpasso in prossimità e fiancheggiato al cantiere. Il regime di velocità sarà progressivamente ridotto in avvicinamento al cantiere a partire dal limite di velocità imposto nel tratto che precede, a partire dalle ore 09:00 dell'11/04/2026 fino alle ore 19:00 del 12/04/2026; interesserà tutti gli utenti.

\* chiusura al traffico su A2 AUTOSTRADA DEL MEDITERRANEO dal km 35+520 al km 28+400, chiusura totale dell'Autostrada dallo Svincolo di EBOLI km 35.520 e lo svincolo di BATTIPAGLIA 28.400, per consentire le operazioni di disinnescamento di un ordigno bellico, il 12/04/2026 nella fascia oraria dalle 07:00 alle 18:00; interesserà tutti gli utenti.

### **Contestualmente, saranno chiuse le seguenti rampe di ingresso e uscita in A2:**

- svincolo di Eboli, direzione Nord, dalle ore 07:00 alle ore 18:00.
- svincolo di Battipaglia, direzione Sud, dalle ore 07:00 alle ore 18:00.

### **Percorso Alternativo:**

Direzione Nord – tratta **Eboli** □ **Battipaglia**

- I veicoli in direzione Nord dovranno uscire obbligatoriamente allo svincolo di Eboli e proseguire lungo la SP30 in direzione Santa Cecilia, quindi sulla SS18, con rientro in A2 allo svincolo di Battipaglia.
- Percorso inverso per i veicoli in direzione Sud.

### **Viabilità alternativa per traffico pesante:**

Per il traffico pesante di lunga percorrenza si consigliano i seguenti itinerari:

Veicoli provenienti da Sud (Reggio Calabria):

- uscita allo svincolo di Contursi, prosecuzione lungo la SS691 Fondo Valle Sele, quindi sulla SS7 Appia in direzione Avellino, con rientro in A16 Napoli-Bari allo svincolo di Avellino Est.

Veicoli provenienti dall'asse Taranto-Potenza:

- utilizzo della SS658 Potenza-Melfi - SS658 dir, quindi prosecuzione sulla SS655 Bradanica in direzione Candela, con successiva immissione in A16 Napoli-Bari.

Percorsi analoghi, in direzione inversa, sono consigliati per i veicoli pesanti provenienti da Nord.

Le regolamentazioni aventi carattere provvisorio saranno rese evidenti all'utenza mediante apposizione dell'opportuna e idonea segnaletica temporanea in ottemperanza ai disposti di cui al Codice della Strada emanato con D.Lgs. n. 285 del 30/04/1992 e s.m.i., del Regolamento di Attuazione di cui al D.P.R. 16/12/1992 n. 495 e s.m.i., del D.M. Ministero delle Infrastrutture e dei Trasporti del 10/07/2002 e del Decreto Interministeriale del 22/01/2019, l'installazione, il mantenimento in esercizio e la gestione del tratto di cantiere sarà eseguita a cura e responsabilità dell'Impresa **ZETA COSTRUZIONI 1997 S.R.L.** SEDE LEGALE: Via Tifata 14 - 81022 Casagiove (CE) - **CARRANO GREEN S.R.L.** con sede in Teggiano (SA), Via Prato V snc - 84039, che resterà unico responsabile della materializzazione della segnaletica e del suo perfetto mantenimento in esercizio per tutta la durata necessaria a seconda delle esigenze derivanti dai lavori e dell'accantieramento, restando in capo all'esecutore la piena responsabilità per eventuali danni diretti e indiretti a qualunque titolo riconducibile all'esercizio del cantiere, sollevando Anas ed il personale da essa dipendente da qualsiasi pretesa e molestia anche giudiziaria. Per ogni evento specifico riguardante la segnaletica di cantiere, dovrà essere contattato il referente dell'Impresa **CARRANO** cell. 338 3558375; Antonio **Elia** 335 6205958. E' altresì fatto obbligo alla medesima Impresa di comunicare alla Sala Operativa Compartimentale di Cosenza (n. 0984-308367/68), per ogni fase, l'effettivo inizio e fine delle limitazioni/lavorazioni di cui alla presente Ordinanza, di provvedere alla sorveglianza continua della suddetta segnaletica stradale, nonché alla regolazione dei flussi veicolari con idoneo personale tecnico secondo esigenze con particolare riferimento alle garanzie di transito preferenziale dei mezzi di soccorso o adibiti a particolari urgenze ovvero in caso di particolare intensità del traffico

**RESPONSABILE STRUTTURA TERRITORIALE**  
( LUIGI MUPO )

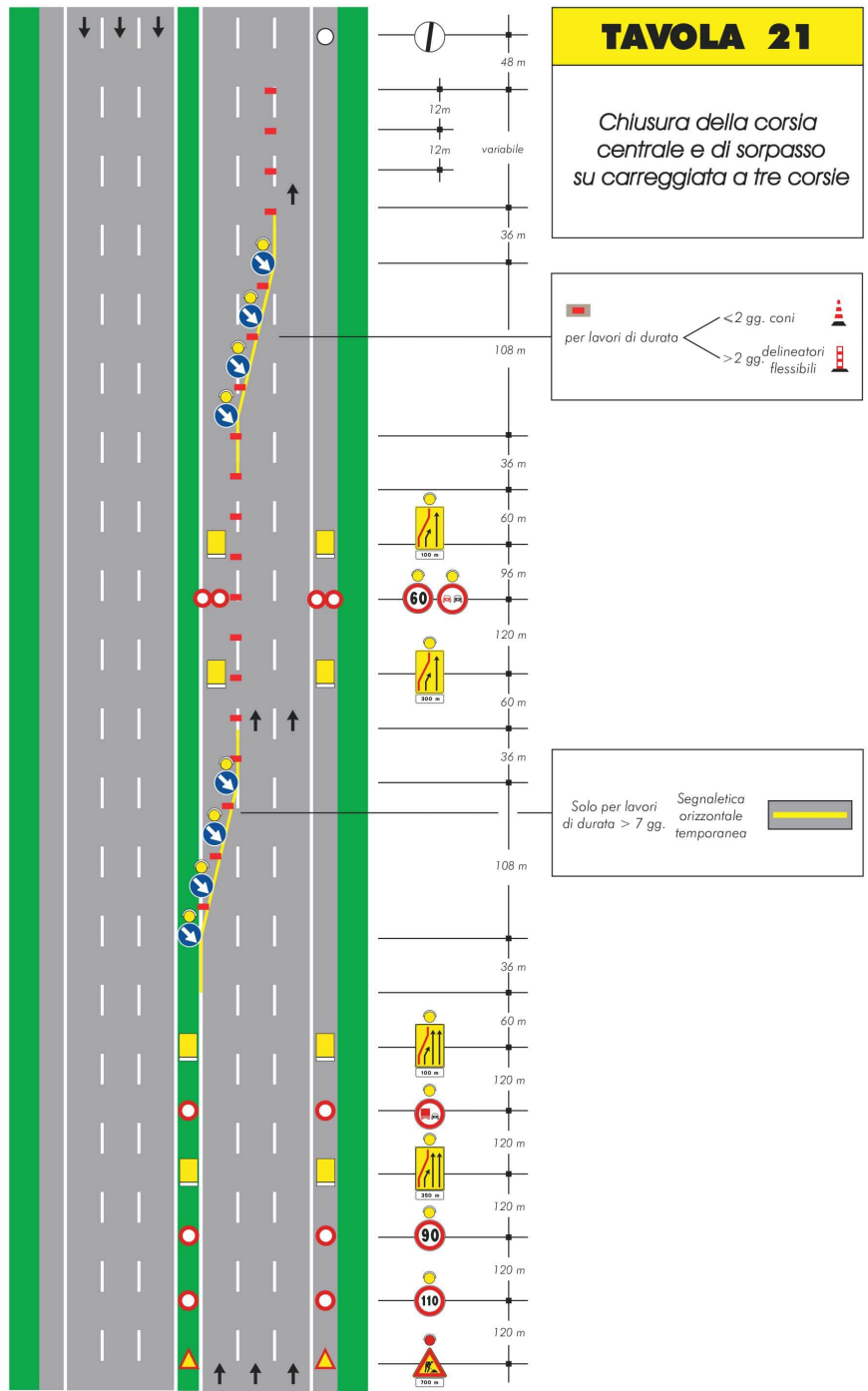

## TAVOLA 50

*Obbligo di uscita  
su carreggiata a tre corsie  
per situazioni di emergenza*

